

01 Detalhamento Estacas

Escala 1:25
Unidades: cm

ESTACA SOB BLOCO
DETALHE DA ARMAÇÃO - 36x
L = 5 m + ATERRO
CAPACIDADE = 193,21 kN
ESCALA 1:25

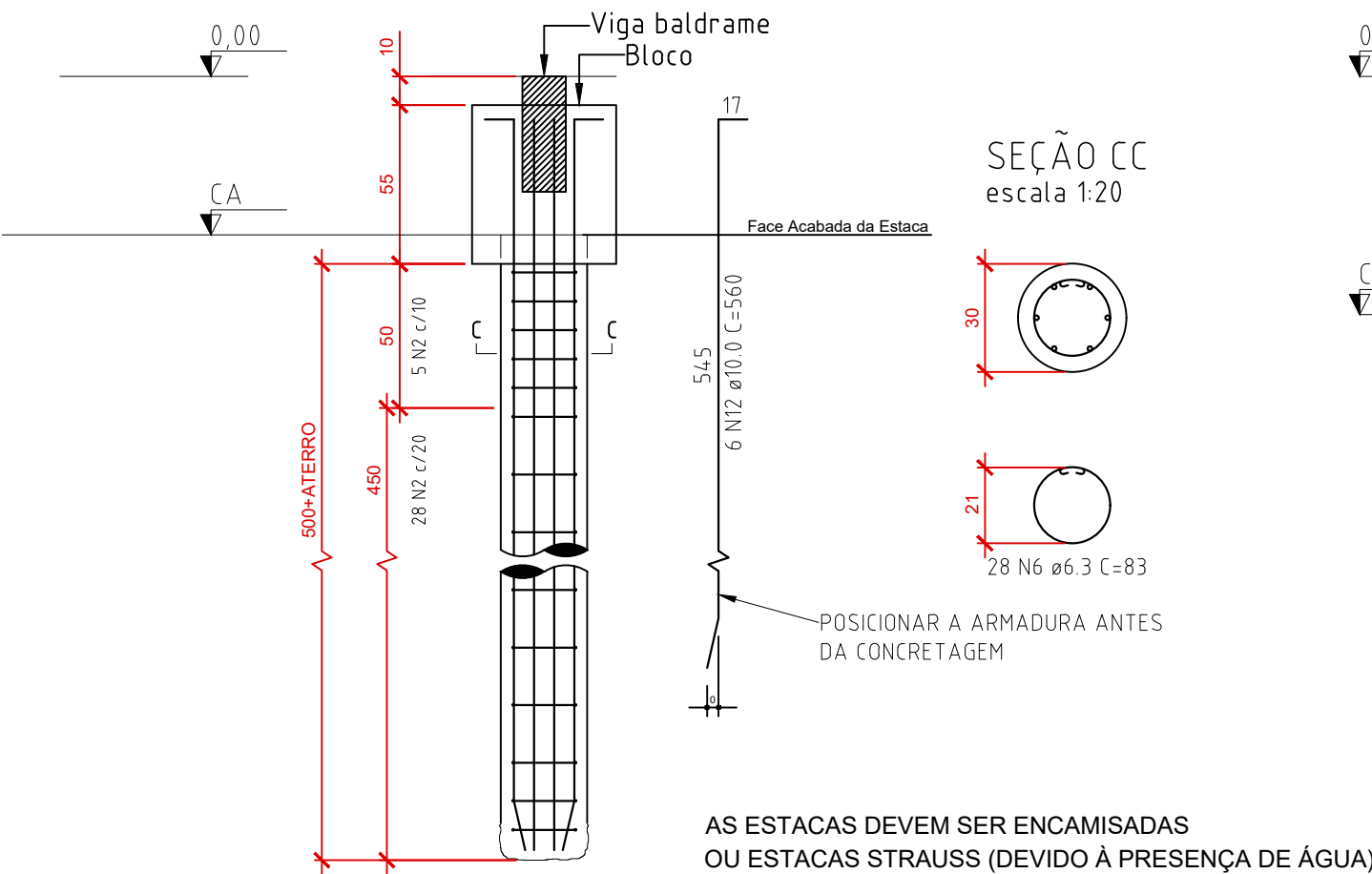

ESTACA ISOLADA (MORTA)
DETALHE DA ARMAÇÃO - 6x
L = 3 m + ATERRO
CAPACIDADE = 107,50 kN
ESCALA 1:25

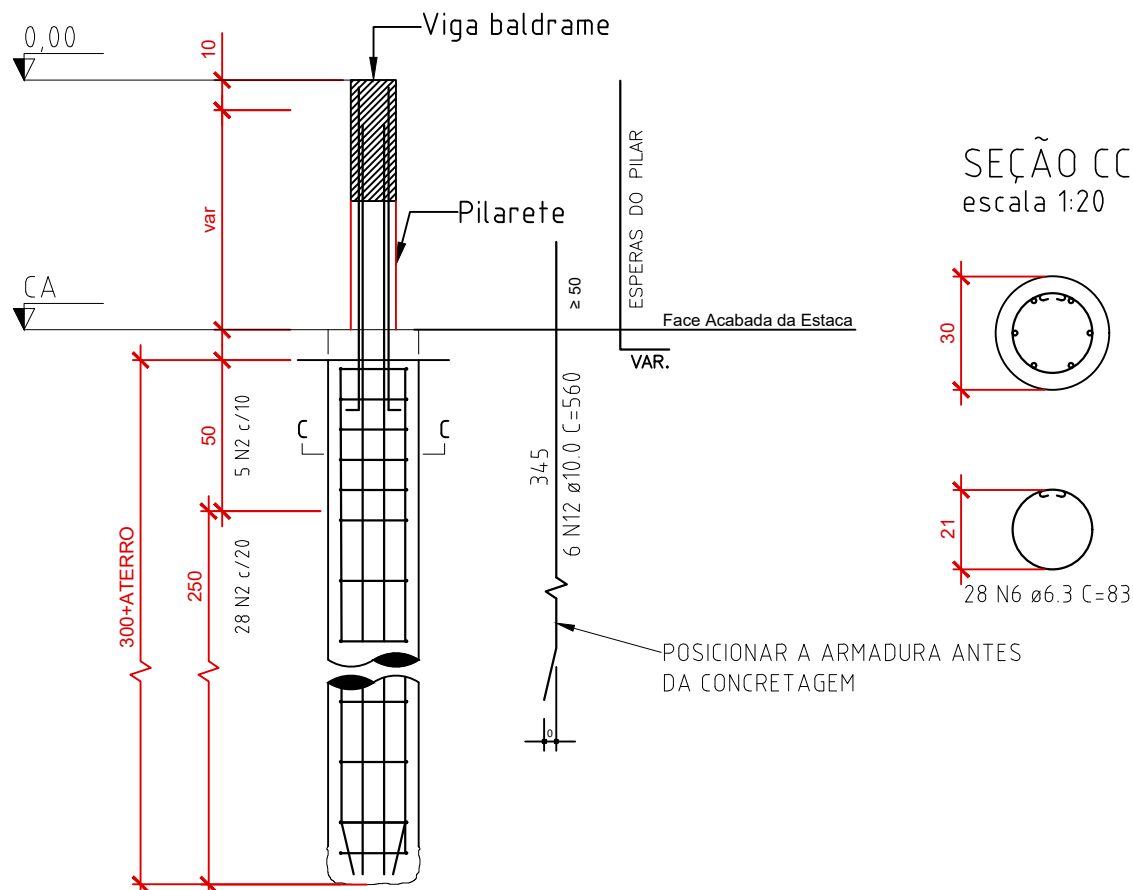

Estacas					
Simbologia	Descrição	Nome	d (cm)	Quantidade	Profundidade (m)
	Bloco com Estaca	D30	30	36	5
	Estaca Isolada (Morta)	D30-A	30	6	3
TOTAL				42	198

PREPARO DA CABEÇA DA ESTACA:

- DEMOLIR O TOPO DA ESTACA ACIMA DA COTA DE ARRASAMENTO.
- UMA QUE A INJEÇÃO DE CONCRETO OBRIGA SEU PREENCHIMENTO ACIMA DA COTA DE ARRASAMENTO, EXISTIRÁ UM EXCESSO DE ARAGAMASSA QUE DEVERÁ SER DEMOLIDO NO MÍNIMO UM DIA APÓS A EXECUÇÃO DA ESTACA.
- QUEBRAR A CABEÇA DA ESTACA EMPREGANDO-SE MARRETAS E PONTEIRAS, PORÉM TRABALHANDO-SE COM PEQUENAS INCLINAÇÕES PARA CIMA EM RELAÇÃO À HORIZONTAL.
- USAR PONTEIRO OU MARTELETE LEVE (POTÊNCIA INFERIOR A 1.000 w).
- DEIXAR UM COMPRIMENTO DE ARMADURA SUFICIENTE PARA PENETRAR NO BLOCO A FIM DE TRANSMITIR OS ESFORÇOS (VER DETALHE NA ARMAÇÃO DOS BLOCOS).
- A OPERAÇÃO DE DEMOLIÇÃO DEVE SER EXECUTADA DE MODO A NÃO CAUSAR DANOS À ESTRUTURA.
- EMBTIR O TOPO DA ESTACA, APÓS O ARRASAMENTO, DENTRO DO BLOCO CONFORME INDICAÇÃO NO DETALHE ESPECÍFICO.

OBS: RECOMENDA-SE O USO DE ROLETES PARA GARANTIR O CORRETO POSSICIONAMENTO DA ARMAÇÃO DAS ESTACAS.

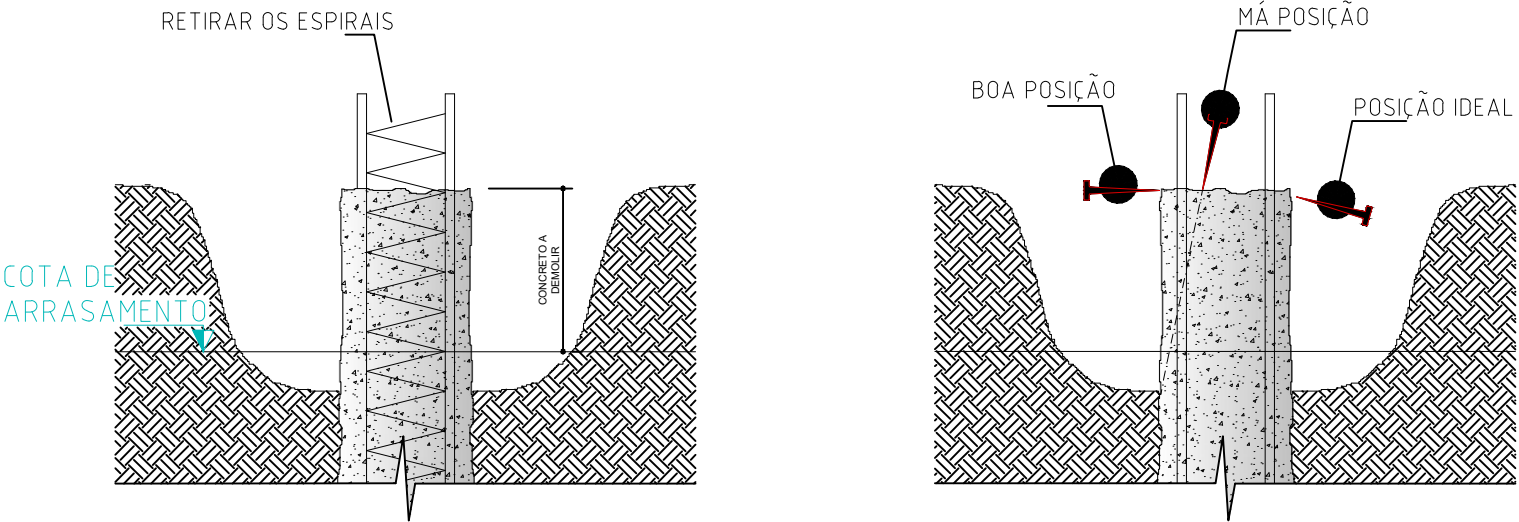

CARIMBO DE APROVAÇÕES :



TIPO DE USO :

PROJETO CEASA CATALÃO

ENDEREÇO DA OBRA :
ARCO VIÁRIO, KM 2, ZONA RURAL, CATALÃO- GO

PROPRIETÁRIO :

PREFEITURA MUNICIPAL DE CATALÃO CNPJ: 01.505.643/0001-50

AUTORA DO PROJETO : Nº DA PRANCHA :

ENG. SAMUEL GONÇALVES CARRILHO CREA nº. 1015865852/D-GO 03/03

RESPONSÁVEL TÉCNICO :

ENG. SAMUEL GONÇALVES CARRILHO CREA nº. 1015865852/D-GO

DESCRIÇÃO :
DETALHAMENTO ESTACAS.

ÁREAS :

VER ARQUITETURA

VER ARQUITETURA

ESCALA :	DATA :	DESENHO :	REVISÃO :
INDICADAS	28/07/2022	MARIA JÚLIA	